

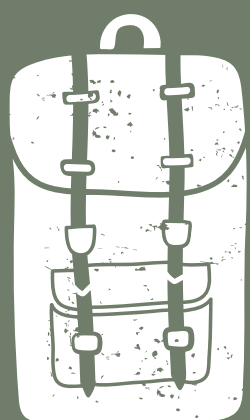

# GUIA DE PASSEIOS

## Aldeia do Holon



# Como foi feito este guia



Nossa região é muito rica em atrações e seria impossível colocar todos os lugares para visitar.



Escolhemos as atrações que ficam mais perto da Aldeia e também as que conhecemos pessoalmente e recomendamos.

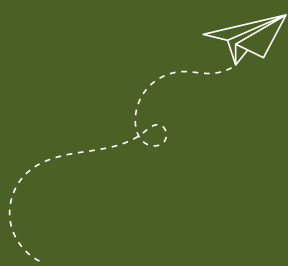

Tem sugestões? Mande para a gente!

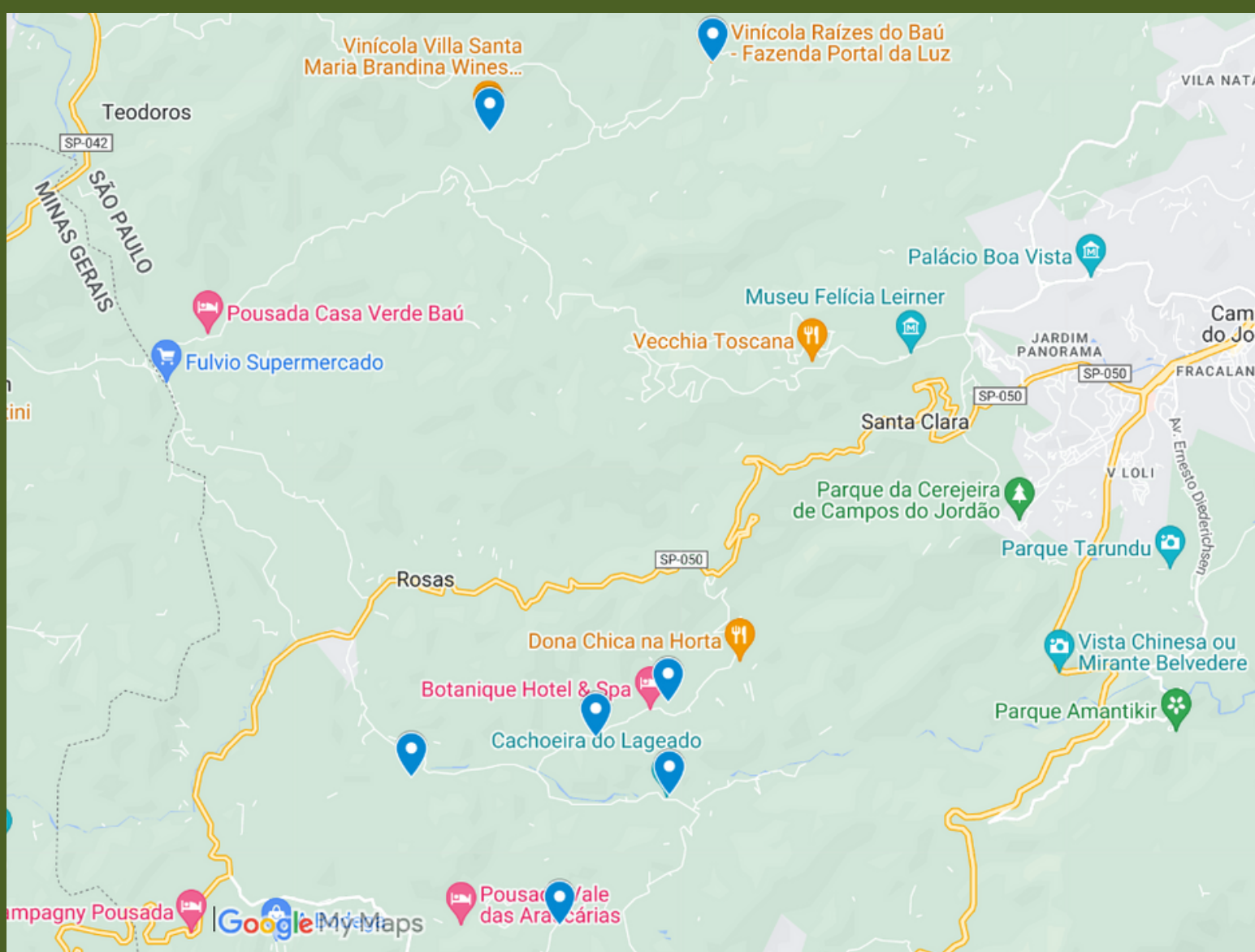

**"Fiz a escalada da montanha da vida removendo pedras e plantando flores."**

*Cora Coralina*



# I - CACHOEIRA DO LAGEADO

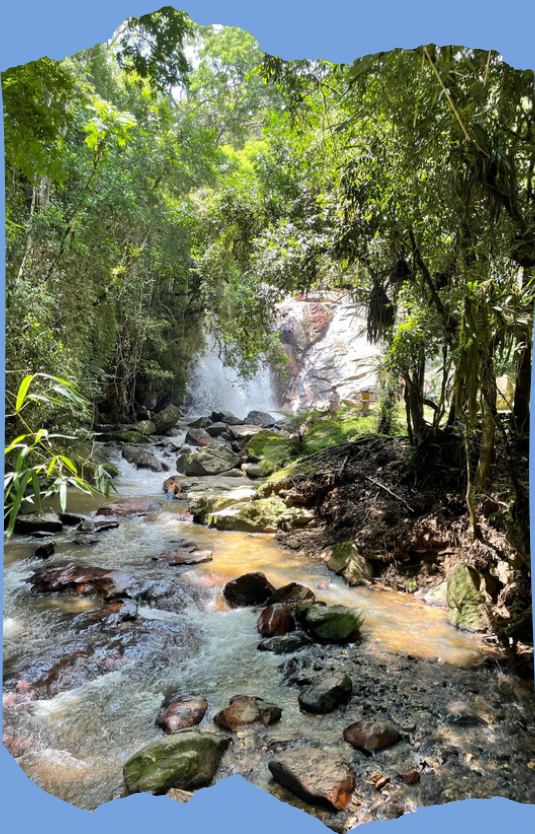

Fica a 4 km daqui, com 2 km de estrada de terra boa. A cachoeira tem uma queda d'água grande, é um espaço bem bonito, com trilhas, estrutura de banheiro e barzinho que oferece refrigerante, sorvete e salgados. Durante a semana é totalmente tranquilo. No sábado já tem mais gente e no domingo fica lotado. Custa 20 reais por pessoa a entrada.

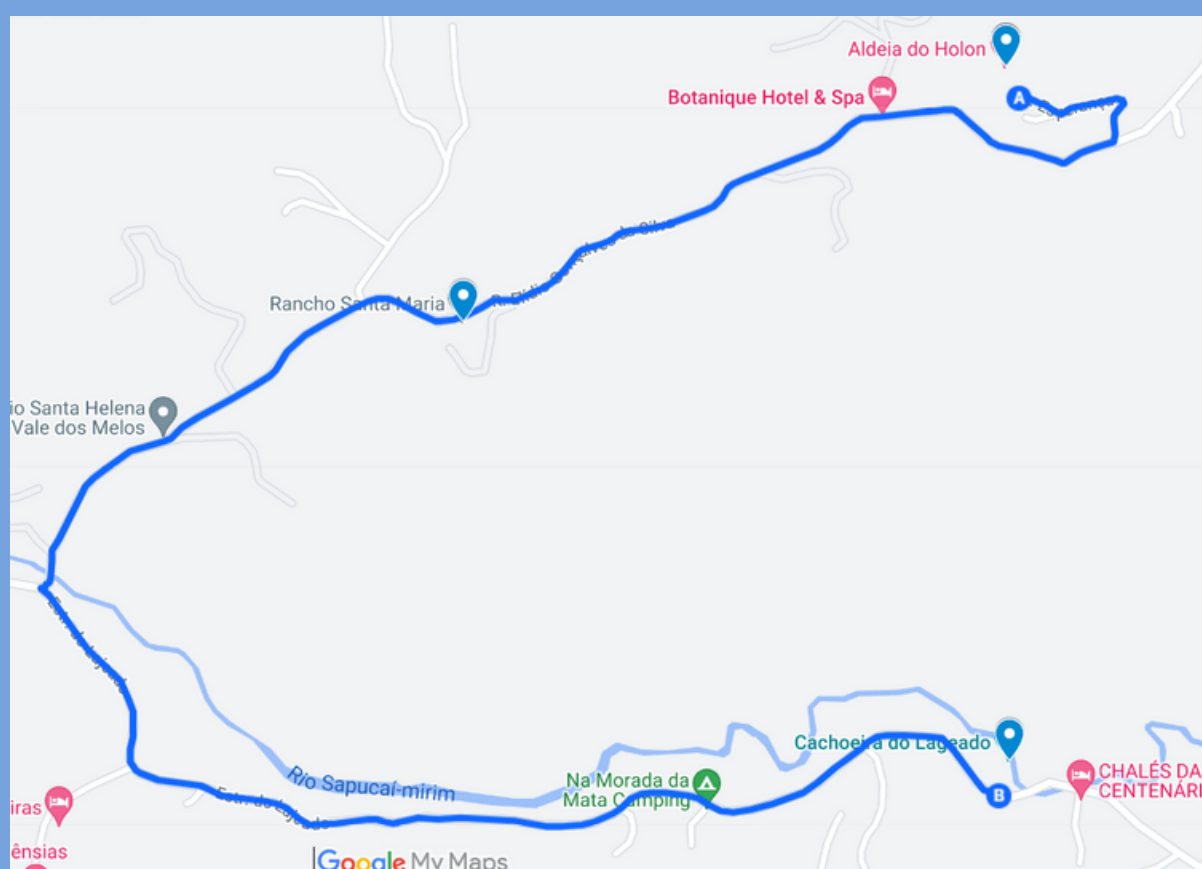

Distância: 4 km - 8 minutos da Aldeia  
Telefone: (12 ) 99754-2300

.....  
[www.cachoeiralageado.com.br](http://www.cachoeiralageado.com.br)

# FAZENDA AZEITE SABIÁ



## Distância

4 km - 7 minutos  
da Aldeia

## Telefone

(12) 3666-2282

Um espaço muito lindo para visitar! Os guias mostram a plantação de oliveiras, explicam o cultivo, a produção de azeites e depois dão uma aula maravilhosa sobre azeites, seguido de degustação. E pode comprar os azeites no local. É um dos 10 melhores azeites do mundo e o mais premiado do Brasil. Vale muito a pena! Para visitar é necessário agendar no contato abaixo. As visitas são de sexta a domingo.

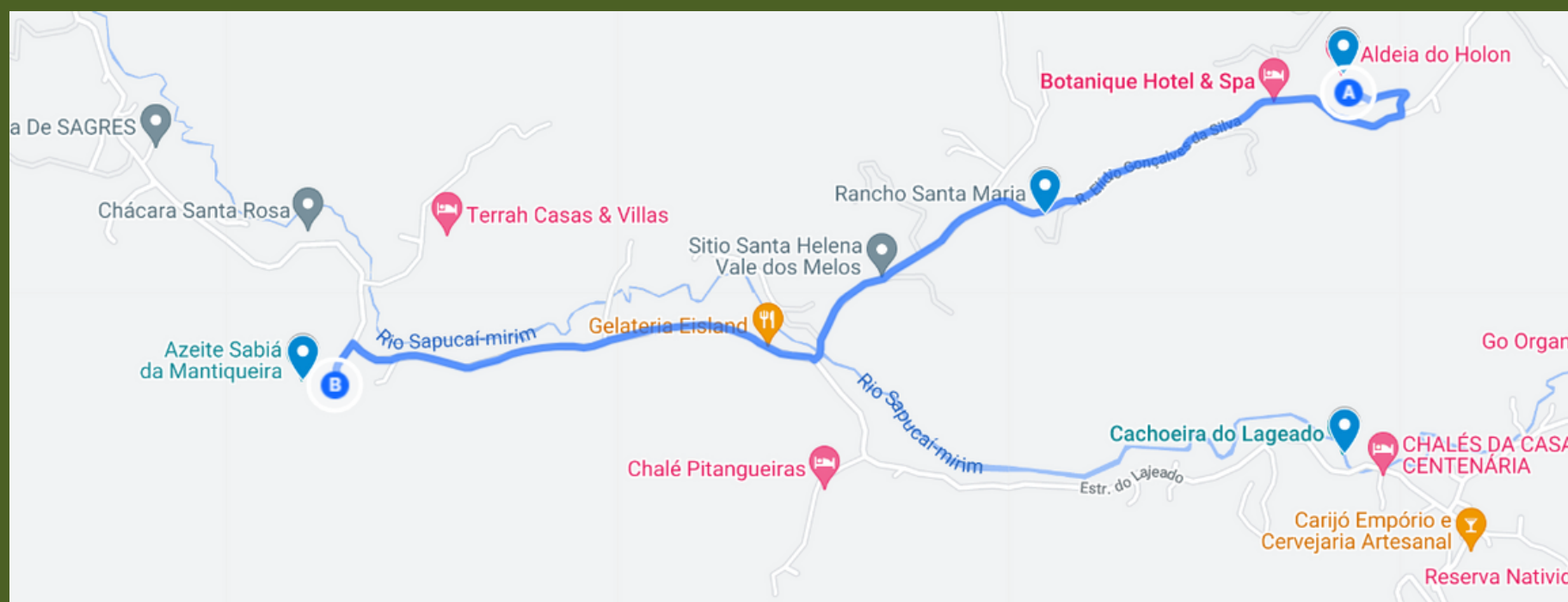

[www.lojaazeitesabia.com.br](http://www.lojaazeitesabia.com.br)

# 3 - VINÍCOLA SANTA MARIA



Em 2004, encravada na Serra da Mantiqueira, com o barulho das corredeiras d'água e a belíssima visão da Pedra do Baú, a vinícola nasceu: um complexo inovador que oferece visita guiada aos vinhedos, degustação de vinhos, loja, restaurante, amplos espaços para convivência e apreciação da natureza e lazer.

É necessário fazer reserva pelo WhatsApp. Esse é um ponto bem concorrido. É bom se adiantar na reserva.

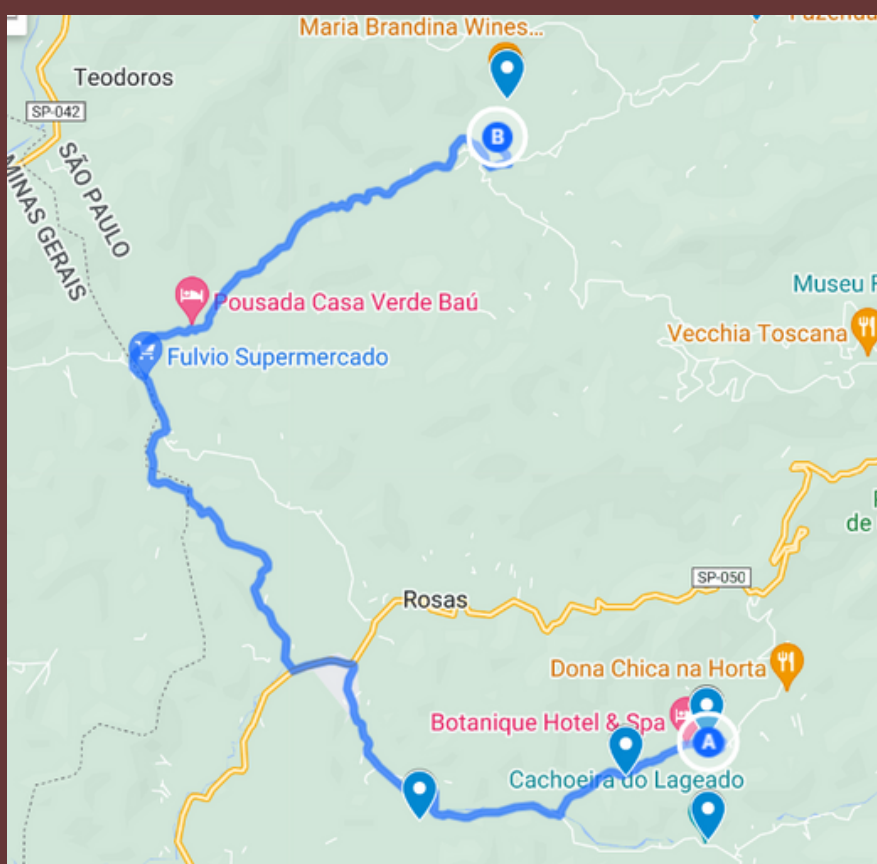

Distância

17 km - 32 minutos da  
Aldeia

Telefone

(12) 99633-0222

# 4 - VINÍCOLA RAÍZES DO BAÚ



Esta vinícola é maravilhosa, bem perto da outra. A degustação vem com aperitivos (pães, queijos, geléias). Se chama Fazenda Portal da Luz. A diferença entre as duas vinícolas é que a primeira é muito sofisticada e a segunda é pitoresca, terroir. E os proprietários são muito simpáticos. É necessário fazer reserva pelo WhatsApp. Esse é um ponto bem concorrido. É bom se adiantar na reserva.

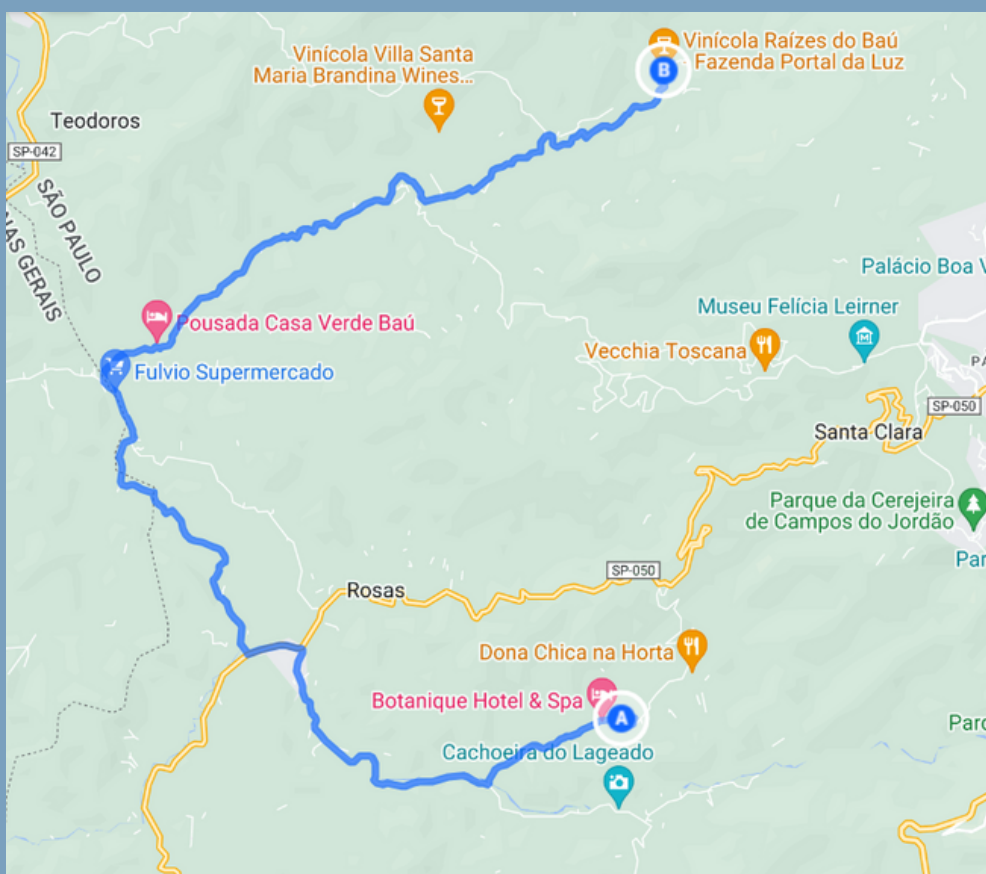

Distância

20 km - 41 minutos da  
Aldeia

Telefone

(12) 99600-7711

Tour pelo vinhedo com  
degustação: R\$ 140,00

---

<https://vinicolaraizesdobau.com.br/>

# 5 - JARDIM DOS PINHAIS



O parque cobra uma taxa de visitação que vale a pena pagar pois os jardins são lindíssimos. No parque há um restaurante com vista espetacular e música ao vivo com piano. A comida é gourmet, tem tudo o que se espera de um restaurante gourmet na montanha mas não tem assinatura autoral. Se quiser conjugar esse passeio com almoço, sugiro o espetacular restaurante Donna Pinha, que fica a uns 500m do parque e vai te surpreender!

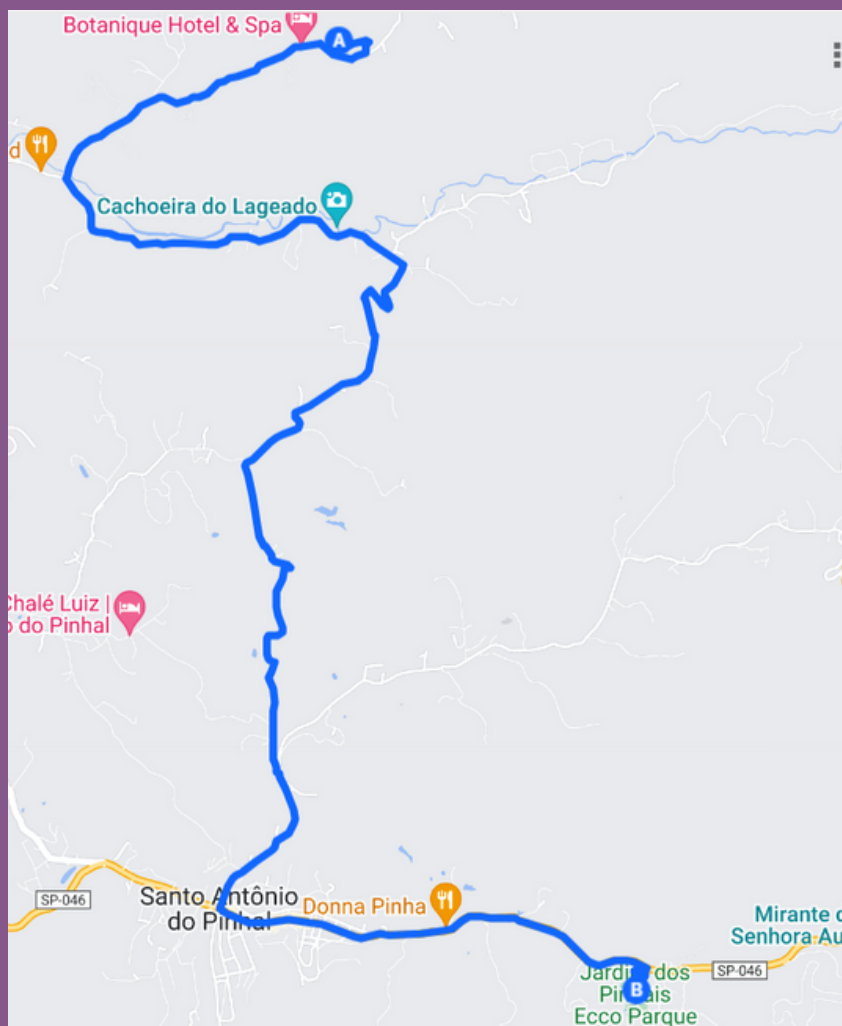

## Distância

12 km - 26 minutos da Aldeia

## Telefone

(12) 99600-7711

## Jardins temáticos:

Caminhada leve de 40 minutos a 1 hora.

R\$ 49,00 por adulto;

R\$25,00 criança de 07 a 12 anos;

R\$ 33,00 idoso acima de 60 anos.

<https://www.jardimdospinhais.com.br/>

# 6 - PASSEIO DE CAVALO

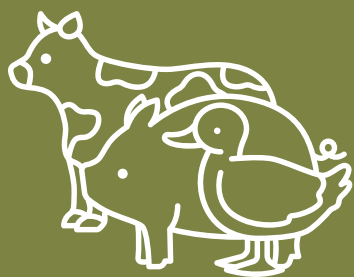

O passeio de cavalo oferecido pelo Rancho Santa Maria começa no bairro e pode se estender até perto do Rancho Zigue Zague. Pode ser 1 ou 2 horas. O passeio de 2 horas é melhor porque entra em uma estrada de terra muito charmosa com vistas lindas de montanhas, riachos e sítios. Os cavalos são bem mansinhos e o guia, Amauri, é uma simpatia de pessoa.

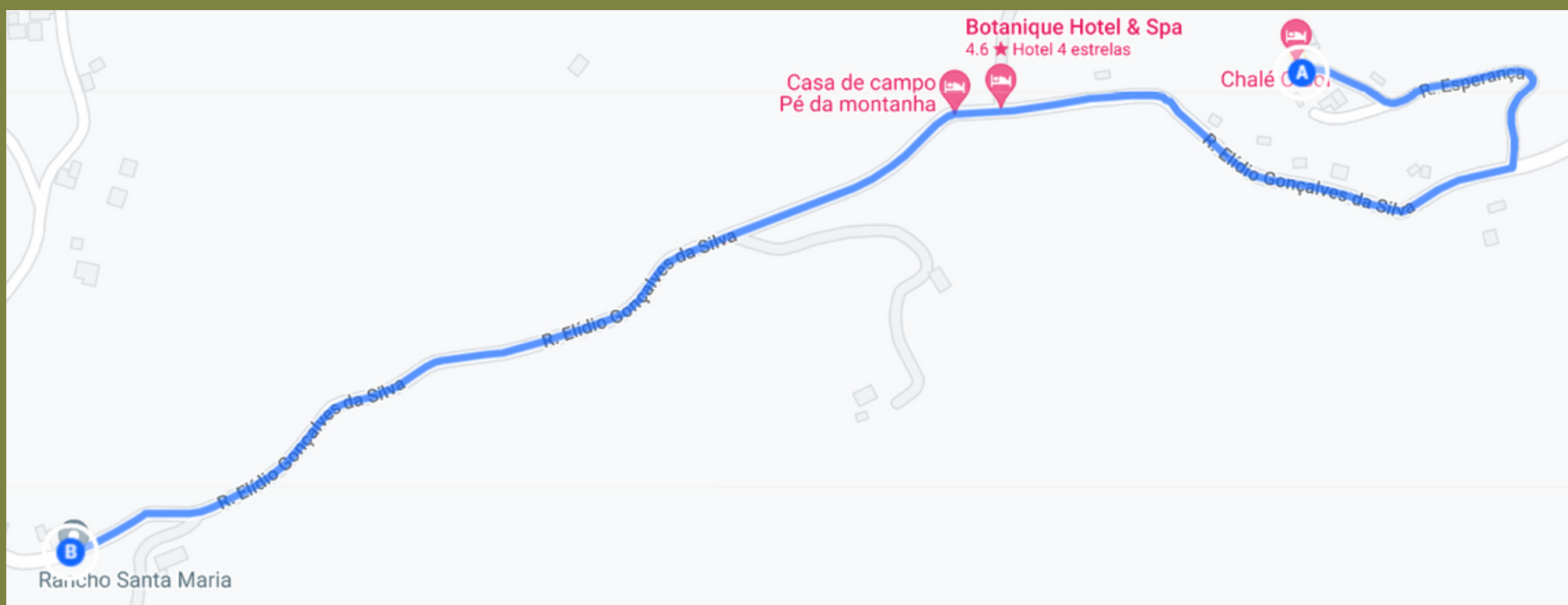

Distância

1 km - 2 minutos da Aldeia

Telefone

(12) 99606 8636

Valores:

1 hora: R\$ 100,00 por pessoa

2 horas: R\$ 200,00 por pessoa

---

<https://www.instagram.com/chaleranchosantamaria/>



# 7 - ESPAÇO CHÃO



O Espaço Chão é um sítio com um ótimo restaurante em uma estufa cheia de plantas lindas e um parque feito para crianças. Muitos brinquedos, lagos, árvores, jardins, trilhas e aves de fazenda. Perfeito para os pais desfrutarem de um bom almoço enquanto as crianças se esbaldam em um espaço feito para brincar e explorar.

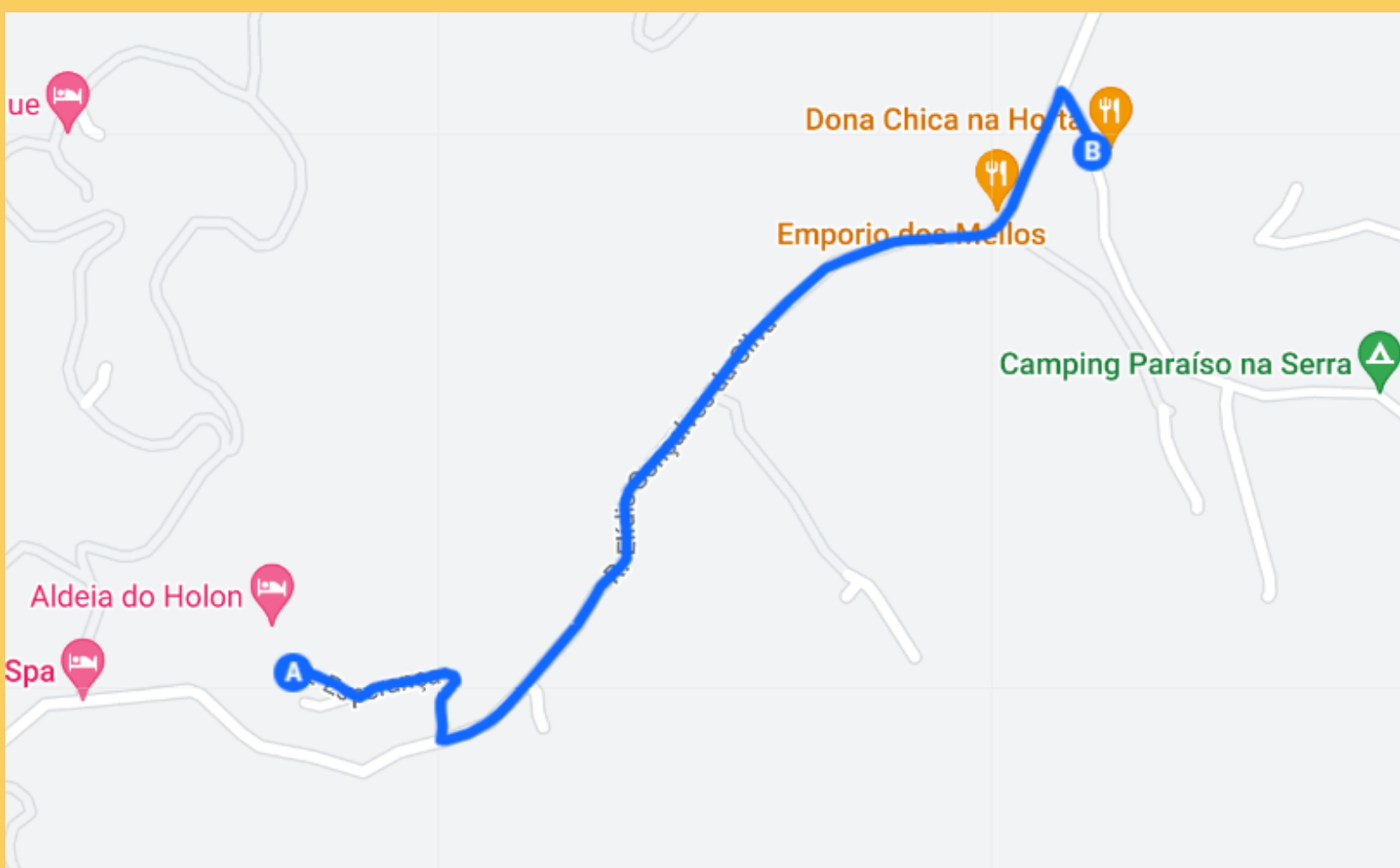

Horário de funcionamento:  
de terça a domingo, das 10h às 17h

Distância  
1 km - 3 minutos da Aldeia

Telefone  
(12) 99601 1403

---

[https://www.instagram.com/espaco\\_chao/](https://www.instagram.com/espaco_chao/)

# 8 - TRILHAS EM SANTO ANTONIO

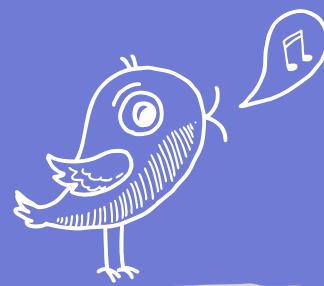
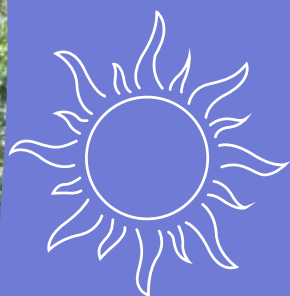

Há muitas trilhas por aqui, como podem ver no Portal de SAP, mas a mais próxima é a trilha do Cambraia, que fica a apenas 2km daqui. É uma trilha bem segura, de 8 km de percurso (ida e volta). Fica no bairro ao lado, Lageado.

A trilha tem um início pertinho da Aldeia e outro mais longe. Na estrada do lageado vc verá a placa do ponto mais perto. As vistas são lindas!

Na Aldeia temos também uma trilha bem linda de 2,5 km. É só seguir as placas.

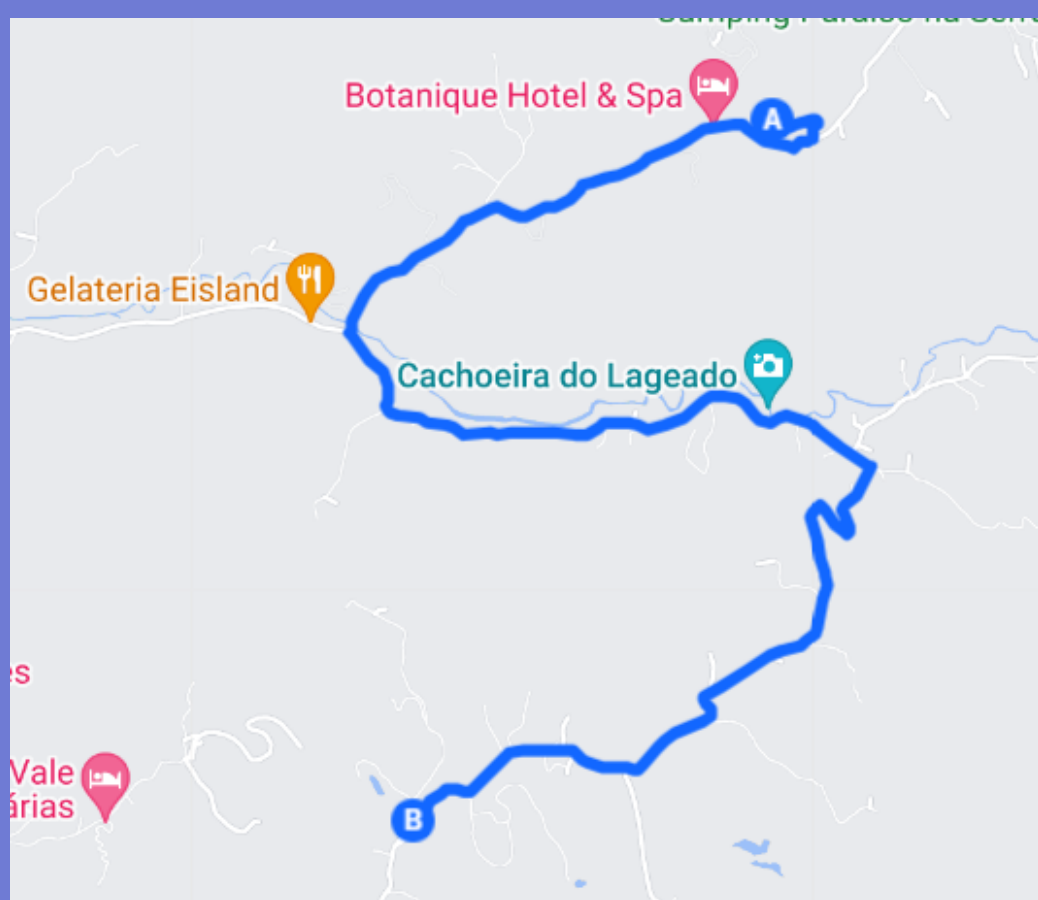

Distância: 2 ou 7 km

<https://pinhalnet.com/trilhas-da-cidade/>